Namensverzeichnis der Schiffer aus

Die Schiffe der Rostocker Handelsflotte 1800 – 1917

von Kapitän Heinrich Rahden

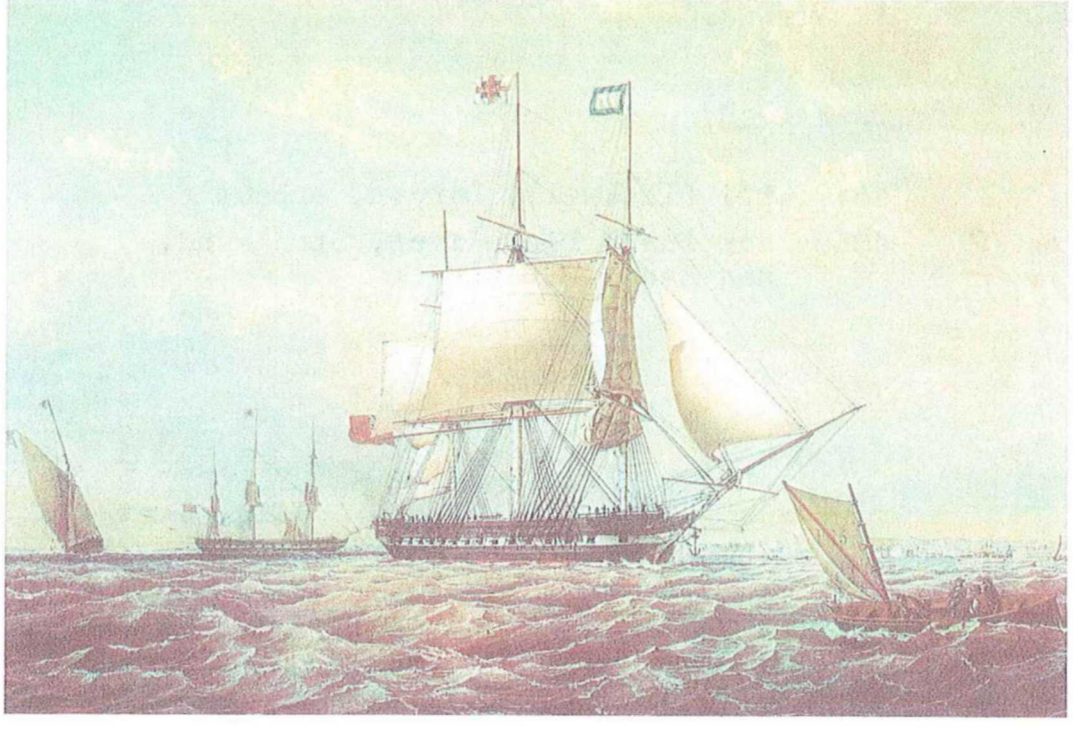

Jürgen Zechow, Güstrow
August 2009

Nr. 1

Titelbild: Vollschiff „TRAFALGAR“, 1848 bei Blackwell, London, erbaut
1869 von Eugen Diekelmann, Stralsund, angekauft

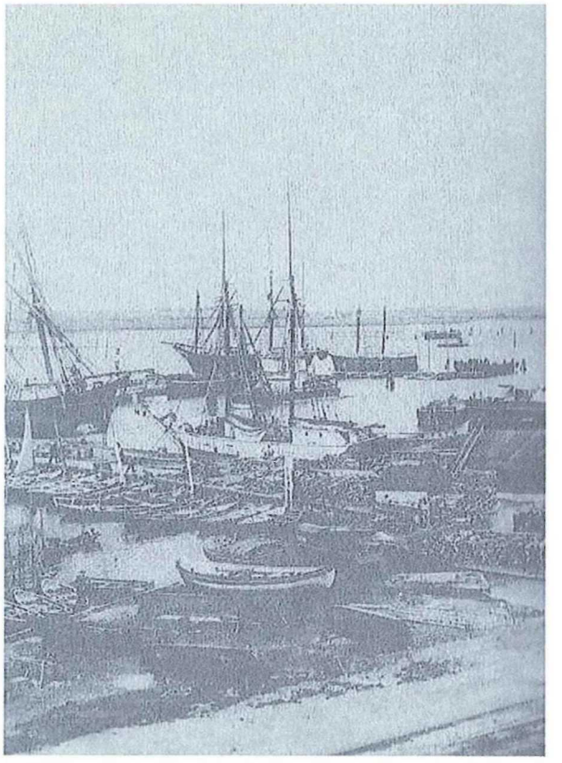

1. Auflage

Alle Rechte vorbehalten

Copyright 2009 by Jürgen Zechow
Selbstverlag, Zum Inselseekanal 1
18273 Güstrow

Bemerkungen:

Die vorliegende Auflistung soll insbesondere den **Genealogen** eine schnelle Suche ermöglichen.

In der Liste ist zunächst der Name des Schiffers angegeben.
Mit „+“ ist gekennzeichnet, wann das Schiff verschollen ist.

Dann folgt das Jahr, in dem der Schiffer erstmals registriert wurde.
Einige Schiffer übernahmen aber auch später nochmals das Kommando des betreffenden Schiffes. Das ist ebenfalls angeführt.

Als nächstes folgt die Nummer laut Register im Buch von Kapitän Rahden.

In der letzten Spalte ist der Fahrzeugtyp angegeben.

Zum Schluß wurde der Verbleib der einzelnen Schiffseinheiten im betreffenden Zeitraum ausgewertet.
Etwa die Hälfte der Schiffe ist gestrandet, gesunken und verschollen.

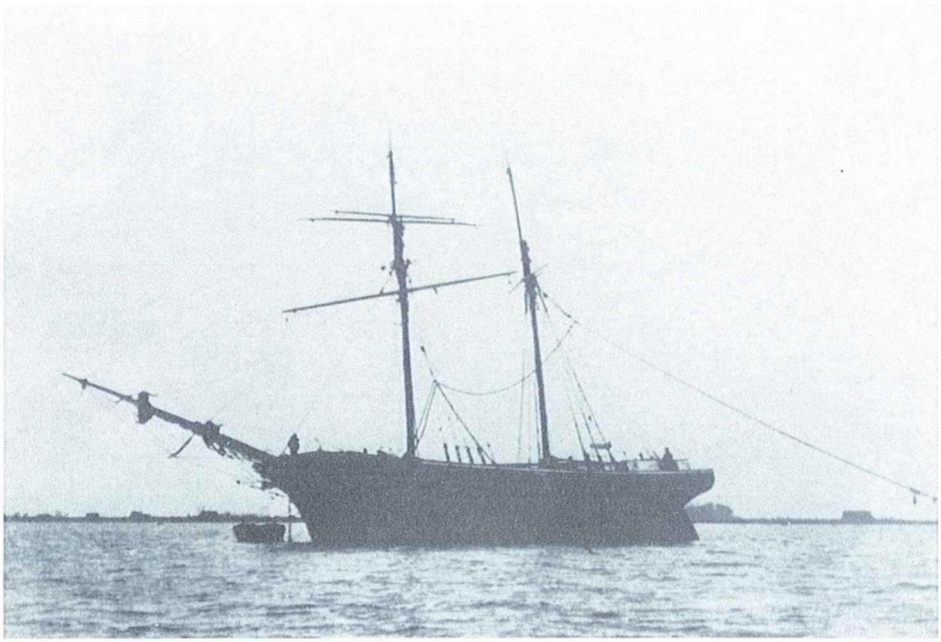

(Foto: Rahschoner HERMINE (JNMW), erbaut 1873 in Stralsund, gestrandet am 14.11.1896 vor Dragør)

Sofern die Schiffe verschollen waren, ist davon auszugehen, daß die Besatzungen ertrunken sind.
In den anderen Fällen war eine Rettung der Mannschaften möglich.
Die Strandungen sind nicht immer auf z. B. Unwetter und Navigationsfehler zurückzuführen.
So wurden die Schiffe in einigen Fällen bewußt auf Strand gesetzt, weil sie bereits auf See infolge Unwetter leck gesprungen waren und der Untergang ohnehin bevorstand.
Hier sei nochmals an die großen Leistungen der Deutschen Gesellschaft zur Rettung Schiffbrüchiger erinnert.
Viele erfahrene Seeleute ließen bei der Rettung anderer ihr Leben.

Wenn auch schon sehr viel über die Beeinflussung der Segelschiffahrt geschrieben worden ist, sei an einige Ereignisse erinnert, die die Segelschiffahrt wesentlich beeinflußt haben, erinnert.

Die Aufhebung der englischen Navigationsakte vom 09.10.1651 im Jahre 1850 brachte für viele Schiffe einen Vorteil und lockte diese in die gesamte Welt, auch die Rostocker. Konnten sie doch jetzt Waren aus aller Welt nach Großbritannien bringen.

Mit der Konkurrenz der Dampfschiffe ging dann auch der weltweite Preisverfall des Getreides einher. Damit war die Segelschiffahrt nicht mehr rentabel.

Viele Familiennamen finden wir bei den Rostocker Schiffern.
Die Heimat der Schiffer z. B. Bradhering, Burmeister; Dillwitz, Fretwurst, Langhinrichs, Niejahr, Niemann, Permien, selbst Rahden, Voß und Zeplien ist jedoch die östlich mecklenburgische Grenzregion zu Pommern, also das Fischland und die anliegenden Boddengewässer.
So finden wir diese Namen aber auch auf dem Darß/Zingst, in Barth und in Stralsund wieder.

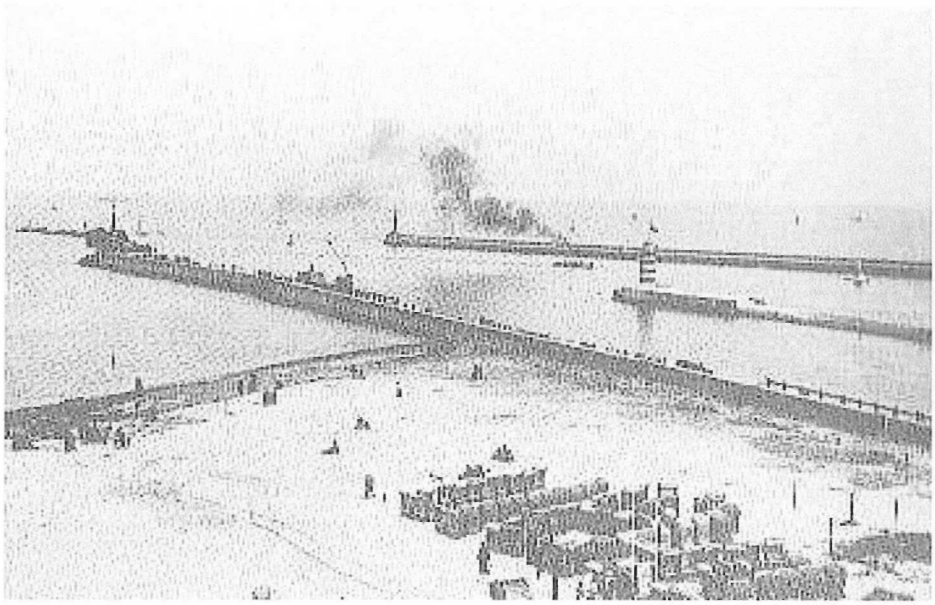

Foto: Warnemünde Mole um 1904

Die Warnemünder waren verpflichtet, die Rostocker Schiffe mit Ballast (Sand) zu beladen. Mit Untergang der Segelschiffahrt und Aufkommen der Bäderwirtschaft hatten sie jedoch zusehends weniger Lust dazu.

Schiffer in Rostock nach Kapitän Heinrich Rahden

+ Schiffer ist mit dem Schiff verschollen

Name	Jahr	Nr.	Segler/Dampfer
Abshagen, L.	1901	79	Schonerbark
Abshagen, L.	1887	501	Bark
Agrell, Carl	1847	637	Brigg
Agrell, M.	1841	246	Brigg
Agrell, M.	1841	539	Brigg
Agrell, M. Fr. + 1892	1861	491	Brigg
Agrell, Michael	1836	626	Brigg
Agrell, N.	1869	217	Bark
Agrell, Nic.	1857	637	Brigg
Agrell, Paul	1891	63	Bark
Ahlers, Otto	1890	157	Fregatte
Ahlers, Otto	1887	191	Bark
Ahlström, F.	1869	282	Dampfer
Ahlström, Fr.	1856	382	Brigg
Ahrend, H.	1839	43	Schaluppe
Ahrendt, H.	1874	574	Brigg
Ahrens, A.	1888	609	Bark
Ahrens, A. H.	1857	345	Bark
Ahrens, Ad.	1879	568	Bark
Ahrens, E.	1908	30	Dampfer
Ahrens, F.	1882	362	Bark
Ahrens, Fr.	1876	570	Brigg
Ahrens, Fr. jun.	1842	28	Bark
Ahrens, H.	1847	83	Brigg
Ahrens, H.	1878	256	Bark
Ahrens, H.	1906	366	Schoner
Ahrens, H. C.	1857	568	Bark
Ahrens, Hr.	1854	192	Bark
Ahrens, Hr.	1858	570	Brigg
Ahrens, J.	1864	192	Bark
Ahrens, J. T.	1824	498	Schonerbrigg

Name	Jahr	Nr.	Segler/Dampfer
Ahrens, O.	1887	327	Dampfer
Ahrens, Otto	1895	195	Dampfer
Ahrens, Otto	1891	313	Dampfer
Ahrens, Otto	1900	313	Dampfer
Ahrens, P.	1885	421	Bark
Ahrens, P.	1863	627	Schonerbrigg
Ahrens, P.	1856	628	Galeasse
Ahrens, P. E.	1836	355	Brigg
Ahrens, R.	1910	449	Dampfer
Ahrens, W.	1855	403	Dampfer
Ahrens, W.	1875	610	Dampfer
Ahrens, Wilh.	1857	586	?
Albrand, Paul	1869	314	Brigg
Albrand, Paul	1876	398	Bark
Albrand, W.	1889	659	Bark
Albrand, W.	1892	669	Bark
Albrand, W. jun. + 1899	1896	669	Bark
Albrand, Wilh.	1864	314	Brigg
Albrand, Wilh.	1869	560	Brigg
Albrecht, J. C.	1816	378	Galeasse
Alm, C.	1855	201	Brigg
Alm, C.	1882	561	Bark
Alm, F. W.	1847	643	Brigg
Alm, Fr.	1870	315	Bark
Alm, W.	1882	450	Schonerbrigg
Alms, FR.	1875	351	Bark
Alwardt, C.	1890	448	Brigg
Alwardt, H.	1881	282	Dampfer
Alwardt, Hans Joach. F.	1810	252	Galeasse
Alwert, J.	1860	131	Galeasse
Anders, Heinr.	1915	584	Fischkutter m Motor

Name	Jahr	Nr.	Segler/Dampfer
Andreis, B.	1860	245	Brigg
Andreis, Fr.	1867	417	Bark
Andreis, Hr. + 1848	1840	523	Schonerbrigg
Andreis, J. F.	1839	674	Huckergaleasse
Andreis, J. Fr.	1852	176	Brigg
Andreis, J. P.	1855	229	Brigg
Andreis, P.	1870	387	Brigg
Andreis, P. F.	1839	50	Brigg
Andreis, P. F.	1868	424	Bark
Andreis, P. F.	1871	425	Bark
Andreis, P. L.	1883	534	Bark
Appelmann, J.	1839	167	Schaluppe
Appelmann, J.	1844	542	Schoner
Arfert, C.	1871	4	Bark
Arfert, C.	1867	47	Brigg
Artel, Otto	1888	173	Dreimastschoner
Baade, H.	1872	431	Brigg
Baade, P.	1873	290	Passagierdampfer
Baade, Pet.	1858	603	Brigg
Baeberow, B.	1898	219	Dampfer
Bahlrüß, P.	1806	76	Galeasse
Balrüß, Carl	1851	383	Galeasse
Balrüß, H.	1882	484	Brigg
Balrüß, T.	1865	458	Brigg
Baltzer, C.	1859	517	Bark
Baltzer, H.	1835	423	Schaluppe
Baltzer, J.	1878	349	Schoner
Baselow, D.	1858	404	Brigg
Baselow, G.	1882	152	Brigg
Baselow, H.	1854	588	Bark
Bassewitz, L. R.	1877	128	Schoner
Bassewitz, L. R. C.	1877	597	Schonerbrigg
Bax, Aug.	1865	651	Brigg
Beckmann, J.	1859	641	Bark
Behnck, Jul.	1862	553	Bark

Name	Jahr	Nr.	Segler/Dampfer
Behnk, J.	1853	214	Schonerbrigg
Behnk, J.	1854	639	Galeasse
Behrens, C.	1872	192	Bark
Behrens, W.	1863	645	Brigg
Beich, Jul.	1860	428	Brigg
Bercke, J. H. F.	1838	97	Galeasse
Bercke, J. H. F.	1835	98	Schaluppe
Berg, C. + 1846	1842	121	Brigg
Berg, C. + 1855 Capt. ertr.	1854	384	Schoner
Berg, F. H. C.	1851	574	Brigg
Berg, H.	1860	441	Brigg
Berg, L.	1853	577	Bark
Berg, Lud.	1849	67	Schonerbrigg
Berg, W.	1870	395	Brigg
Bergmann, A.	1855	483	Brigg
Bergmann, M.	1859	49	Fregatte
Bergmann, M.	1858	297	Brigg
Berner, P.	1859	472	Brigg
Berner, Paul	1860	198	Bark
Beus, H.	1880	525	Passagierdampfer
Beus, Joh.	1856	322	Yacht
Bey, Carl + 1849	1847	499	Brigg
Bey, Carl Joh. Joach.	1844	312	Brigg
Bey, Chr.	1887	113	Brigg
Bey, Chr.	1883	140	Bark
Bey, J. C.	1838	87	Galeasse
Beyer, Carl	1846	390	Schonerbrigg
Beyer, Ernst F.	1840	278	Brigg
Beyer, J. M.	1836	389	Galeasse
Beyer, J. M.	1836	390	Schonerbrigg
Beyer, M.	1873	237	Schonerbark
Beyer, M.	1889	411	Bark
Biemann, N.	1873	431	Brigg
Bischoff, H.	1891	594	Bark
Blanke, O.	1894	219	Dampfer
Bliemeister, J.	1883	654	Brigg
Börger, P.	1871	528	Brigg

Name	Jahr	Nr.	Segler/Dampfer
Borgwardt, M.	1868	660	Brigg
Borgwardt, P.	1891	612	Bark
Böttcher, A.	1866	646	Brigg
Böttcher, Aug.	1864	550	Schonerbrigg
Böttcher, C.	1913	118	Dampfer
Bradhering, ?.	1856	364	Bark
Bradhering, C.	1841	17	Brigg
Bradhering, C. H.	1864	383	Galeasse
Bradhering, C. H. + 1878	1871	355	Brigg
Bradhering, Chr.	1816	11	Brigg
Bradhering, Chr.	1837	102	Schoner
Bradhering, Dan.	1828	441	Brigg
Bradhering, Ed.	1898	249	Brigg
Bradhering, Ed.	1895	534	Bark
Bradhering, F.	1862	230	Bark
Bradhering, F.	1811	477	Brigg
Bradhering, F.	1867	649	Brigg
Bradhering, Fr.	1862	319	Galeasse
Bradhering, Fr.	1880	505	Bark
Bradhering, H.	1866	126	Schonerbrigg
Bradhering, H.	1843	233	Brigg
Bradhering, H.	1855	234	Brigg
Bradhering, H.	1843	251	Galeasse
Bradhering, H.	1867	662	Bark
Bradhering, H. D.	1877	196	Brigg
Bradhering, H. E.	1841	445	Brigg
Bradhering, H. H.	1856	202	Brigg
Bradhering, H. H.	1851	233	Brigg
Bradhering, H. N.	1886	496	Bark
Bradhering, H. P.	1862	417	Bark
Bradhering, Hr.	1863	273	Bark
Bradhering, Hr.	1863	635	Bark
Bradhering, J.	1836	76	Galeasse
Bradhering, J.	1852	653	Galeasse
Bradhering, J. J.	1837	99	Brigg
Bradhering, J. P.	1829	383	Galeasse
Bradhering, J. P.	1849	529	Bark

Name	Jahr	Nr.	Segler/Dampfer
Bradhering, Joachim	1861	253	Brigg
Bradhering, Joh. Nic.	1853	138	Brigg
Bradhering, N. I.	1834	11	Brigg
Bradhering, P.	1865	211	Brigg
Bradhering, P.	1892	559	Bark
Bradhering, P. + 1887	1868	262	Brigg
Bradhering, P. A.	1836	126	Schonerbrigg
Bradhering, P. N.	1869	529	Bark
Bradhering, P. N.	1882	662	Bark
Bradhering, T. P.	1862	126	Schonerbrigg
Bradhering, W.	1886	662	Bark
Brandes, F. H.	1858	186	Bark
Brandt, C.	1865	487	Brigg
Brandt, C. H.	1827	72	Galeasse
Brandt, Carl, P.	1842	633	Brigg
Brey, Hr.	1895	93	Bark
Brinckman, Michael + 1824	1815	540	Galeasse
Brinkmann, Fr.	1852	406	Schoner
Brinkmann, Fr. + 1853 ?	1852	407	Schaluppe
Brinkmann, Joach.	1801	306	Galeasse
Brüdigam, C.	1856	261	Huker
Brüdigam, C.	1865	301	Schonerbrigg
Brüdigam, C. nach	1829	244	Hukergaleasse
Brüdigam, J. J. + 1877	1871	439	Schonerbrigg
Brüdigam, R. + 1916	1913	375	Dampfer
Bruhn, J. H.	1862	148	Brigg
Bruhn, J. H.	1865	611	Bark
Bruhn, Joh. Hr.	1873	302	Dampfer
Brüsch, Adolph	1867	605	Schoner
Bruß, Aug.	1871	352	Bark
Bruß, E.	1883	5	Bark
Bruß, P.	1819	674	Huckergaleasse
Buck, Fr.	1843	441	Brigg
Buck, Hr.	1849	129	Schonerbrigg
Buck, Hr.	1828	406	Schoner
Buck, Tob.	1820	406	Schoner
Buck, Tob.	1828	653	Galeasse

Name	Jahr	Nr.	Segler/Dampfer
Büddigg, J.	1917	66	Dreimastschoner
Buller, Rud.	1891	400	Fregatte
Bülow, C.	1889	422	Schonerbark
Bülow, C.	1876	545	Brigg
Bülow, H.	1887	254	Bark
Bülow, H.	1912	555	Dampfer
Bülow, J.	1860	138	Brigg
Burmeister, A.	1890	321	Schonerbrigg
Burmeister, Aug.	1894	54	Bark
Burmeister, Aug.	1898	94	Bark
Burmeister, Aug.	1898	207	Bark
Burmeister, Aug.	1890	368	Dreimastschoner
Burmeister, E.	1899	295	Bark
Burmeister, Fr	1903	519	Dampfer
Burmeister, Fr.	1897	241	Dampfer
Burmeister, Fr.	1908	413	Dampfer
Buse, B.	1906	219	Dampfer
Büsing, J.	1877	124	Bark
Cramer, Carl	1866	22	Bark
Dade, ?.	1892	137	Brigg
Dade, ?.	1887	672	Brigg
Dade, A.	1884	114	Brigg
Dade, A.	1854	138	Brigg
Dade, C. H.	1843	589	Brigg
Dade, Chr.	1847	441	Brigg
Dade, D.	1873	559	Bark
Dade, D. A.	1881	347	Bark
Dade, D. H.	1830	646	Brigg
Dade, Dan. A.	1869	608	Bark
Dade, G.	1864	27	Bark
Dade, Gerh.	1832	317	Schonerbrigg
Dade, Gust.	1883	9	Bark
Dade, H.	1891	96	Bark

Name	Jahr	Nr.	Segler/Dampfer
Dade, H.	1874	197	Bark
Dade, H.	1816	306	Galeasse
Dade, H.	1889	323	Brigg
Dade, H.	1893	388	Brigg
Dade, H.	1868	520	Brigg
Dade, H. A.	1876	182	Brigg
Dade, H. J.	1851	441	Brigg
Dade, Hr.	1889	60	Brigg
Dade, J. P.	1856	520	Brigg
Dade, Otto	1905	33	Dampfer
Dade, Peter	1864	35	Bark
Dankwardt, C. Z.	1840	429	Brigg
Davids, A.	1851	380	Brigg
Davids, Aug. + 1872	1866	480	Bark
Davids, Joh. Fr.	1827	324	Galeasse
Davids, N. W.	1828	309	Galeasse
Davids, W. N.	1832	324	Galeasse
de Mooy, H. F.	1854	228	Yacht
de Mooy, H. T.	1864	52	Schoner
de Mooy, H. T.	1865	466	Schaluppe
de Mooy, H. T.	1856	648	Schoner
de Mooy, J. F. C.	1851	171	Galeasse
Dedow, Ernst	1908	70	Dampfer
Dethloff, H.	1868	204	Bark
Dethloff, H.	1853	425	Bark
Dethloff, H. + 1884	1883	580	Bark
Dethloff, J.	1879	136	Brigg
Dethloff, Joh. Alb. Chr.	1830	264	Galeasse
Dethloff, Jul.	1875	619	Galeasse
Dethloff, Pet.	1904	598	Dampfer
Dethloff, Pet.	1904	621	Dampfer
Diederichs, W.	1866	487	Brigg
Dillwitz, D.	1864	488	Bark
Dillwitz, D.	1870	543	Brigg
Dillwitz, Dan.	1873	269	Schoner
Dillwitz, F.	1866	473	Brigg
Dillwitz, H.	1835	340	Brigg

Name	Jahr	Nr.	Segler/Dampfer
Dillwitz, H.	1867	355	Brigg
Dillwitz, J.	1849	340	Brigg
Dillwitz, J.	1867	489	Brigg
Dillwitz, J. N.	1836	306	Galeasse
Dillwitz, R.	1903	366	Schoner
Dillwitz, W.	1910	334	Dampfer
Dillwitz, W.	1860	646	Brigg
Dohrmann, F.	1866	328	Bark
Drewes, C. + 1876	1873	53	Bark
Drewes, Carl	1857	472	Brigg
Drewes, Hr.	1892	26	Bark
Düwel, F.	1848	74	Galeasse
Düwel, F. N.	1860	262	Brigg
Düwel, G. F.	1855	616	Bark
Düwel, H. + 1870	1862	456	Brigg
Düwel, H. E.	1817	494	Galeasse
Eck, Joh.	1840	391	Schaluppe
Eck, Joh.	1845	596	Galeasse
Eck, Rud.	1840	440	Schonerbrigg
Eggers, A.	1887	339	Schonerbrigg
Eggers, C. H. L.	1853	155	Galeasse
Eggers, Joh. Fr.	1858	74	Galeasse
Eggers, Wilh.	1870	651	Brigg
Ehlers, F.	1854	206	Schaluppe
Ehlers, J. Fr.	1827	38	Galeasse
Eichmann, Ferd.	1884	222	Dreimastschoner
Eichmann, Fr.	1858	280	Brigg
Eichmann, Franz	1869	32	Bark
Eichmann, Frz.	1881	88	Bark
Eichmann, Wilh.	1858	88	Bark
Ellfeld, Fr.	1860	162	Schoner
Ellfeld, Fr.	1857	202	Brigg
Elschner, O.	1918	515	Schoner
Engel, P.	1840	423	Schaluppe
Engel, P.	1842	472	Brigg

Name	Jahr	Nr.	Segler/Dampfer
Engell, H. + 1872	1873	498	Schonerbrigg
Epping, Ernst	1876	432	Bark
Ernst, Georg	1881	294	Schoner
Ernst, Georg	1885	436	Galeasse
Evers, J. P.	1832	247	Brigg
Evers, Jacob	1881	506	Bark
Evers, Math.	1820	676	Galeasse
Fächs, R.	1912	591	Dampfer
Falk, C. + 1879/80	1875	266	Galeasse
Falk, Carl Hr.	1862	394	Brigg
Falk, H.	1876	358	Schoner
Fehling, ?.	1868	380	Brigg
Fehling, J. H.	1861	611	Bark
Feihstel, C.	1870	552	Passagierdampfer
Feihstel, Chr.	1845	350	Schaluppe
Feil, J.	1914	274	Dampfer
Fett, J. W.	1877	19	Bark
Fischer, C.	1875	103	Schoner
Fischer, C.	1877	114	Brigg
Flinck, ?.	1857	429	Brigg
Flinck, Fr.	1856	639	Galeasse
Flindt, Ferd. Lud.	1810	632	Huckergaleasse
Flindt, G.	1813	306	Galeasse
Flindt, G.	1835	464	Schonerbrigg
Flindt, L.	1808	306	Galeasse
Flink, Fr.	1854	214	Schonerbrigg
Frädland, C.	1880	142	Brigg
Frädlandt, C. G.	1843	377	Galeasse
Frädlandt, H.	1858	517	Bark
Frädlandt, Heinr. H.	1829	343	Galeasse
Frahm, J. G.	1838	406	Schoner
Frank, Joach.	1878	106	Schonerbrigg
Fretwurst, A.	1875	117	Bark
Fretwurst, C. F.	1872	373	Bark
Fretwurst, E. W.	1885	159	Bark

Name	Jahr	Nr.	Segler/Dampfer
Fretwurst, F.	1889	159	Bark
Fretwurst, F. L.	1865	502	Bark
Fretwurst, Fr.	1858	527	Bark
Fretwurst, Fr. L.	1887	462	Bark
Fretwurst, G. H.	1867	601	Brigg
Fretwurst, Gust. H.	1856	424	Bark
Fretwurst, H. L.	1847	91	Brigg
Fretwurst, H. L.	1860	92	Brigg
Fretwurst, J. H.	1843	599	Huckergaleasse
Fretwurst, M. Fr.W.	1858	286	Bark
Fretwurst, Nic. P.	1836	95	Galeasse
Fretwurst, P.	1865	104	Brigg
Fretwurst, P.	1854	192	Bark
Fretwurst, P.	1904	274	Dampfer
Fretwurst, P.	1887	332	Bark
Fretwurst, P.	1859	335	Brigg
Fretwurst, P.	1839	456	Brigg
Fretwurst, P.	1818	599	Huckergaleasse
Fretwurst, P. H.	1836	675	Schonerbrigg
Fretwurst, W.	1862	243	Brigg
Fretwurst, W.	1874	326	Schonerbrigg
Fretwurst, W.	1868	446	Brigg
Fretwurst, W.	1885	640	Bark
Fretwurst, W. J.	1856	134	Bark
Freyer, Joh.	1865	350	Schaluppe
Froschauer, Aug.	1880	115	Dampfer
Froschauer, Aug.	1879	293	Dampfer
Froschauer, C.	1872	642	Bark
Gaedt, Mart.	1875	294	Schoner
Gallas, A.	1882	160	Dreimastschoner
Gallas, F.	1861	500	Schonerbark
Gallas, F.	1872	592	Bark
Gallas, Fr.	1851	370	Brigg
Gallas, Fr.	1878	470	Bark
Gallas, Fr.	1879	505	Bark

Name	Jahr	Nr.	Segler/Dampfer
Gallas, H.	1853	233	Brigg
Gallas, H.	1870	482	Brigg
Gallas, J. C.	1859	399	Schoner
Gallas, Joh.	1862	370	Brigg
Galle, Aug.	1864	536	Bark
Galle, Aug.	1831	629	Galeasse
Galle, Carl	1842	658	Brigg
Galle, D.	1873	362	Bark
Galle, Osw. + 1877	1856	526	Brigg
Gärtner, J. C. H.	1878	288	Brigg
Geber, A. K.	1910	547	Lustyacht
Gerber, F.	1875	387	Brigg
Gerber, Fr.	1885	342	Bark
Gerdes, F. C.	1817	653	Galeasse
Gerdes, P. H.	1806	341	Galeasse
Gerloff, H. H.	1849	119	Brigg
Gerloff, J.	1860	243	Brigg
Giese, Aug.	1897	327	Dampfer
Glaewecke, Carl	1875	506	Bark
Glöde, A.	1873	563	Schoner
Gloede, H.	1883	135	Galeasse
Godekopp, + 1877	1873	31	Schonerbark
Gornitzka, H.	1871	623	Bark
Gottschalk, H.	1968	182	Brigg
Gottschalk, Hel. Aug. Ibe +	1866	476	Bark , + 1867
Gottschalk, Ibe	1832	167	Schaluppe
Gottschalk, Ibe	1843	182	Brigg
Gottschalk, Ibe	1839	183	Brigg
Götz, Hr.	1888	82	Bark
Götz, Joh.	vor 1856	322	Yacht
Grädener, E. C.	1801	676	Galeasse
Grahl, H.	1876	372	Bark
Grahl, H.	1864	399	Schoner
Granz, F.	1865	122	Bark
Graumann, A.	1869	193	Brigg
Graumann, Adolph	1884	45	Fregatte/Bark
Graumann, Titus	1793	407	Schaluppe

Name	Jahr	Nr.	Segler/Dampfer
Grewe; Rob.	1867	457	Galeasse
Gribnitz, Fr.	1846	380	Brigg
Groth, C. F.	1823	172	Galeasse
Gude, F. + 1871	1871	39	Dampfer
Gude, H.	1868	257	Brigg
Günther, A. C. H.	1844	131	Galeasse
Günther, And.	1803	167	Schaluppe
Haase, Fr. + 1866	1865	68	Galeasse
Haase, Hr.	1894	85	Bark
Haase, Hr.	1882	144	Polacker Brigg
Haase, Hr.	1899	566	Bark
Hagemeister, W.	1862	578	Bark
Hagen, ?.	1845	535	Galeasse
Hagen, Fr.	1847	62	Brigg
Hahn, Bernh.	1915	174	Fischkutter m. Motor
Hallier, J.	1830	384	Schoner
Hallier, J. H.	1826	377	Galeasse
Hamann, J.	1872	61	Schonerbrigg
Hamann, J.	1877	320	Bark
Hammar, A.	1854	430	Bark
Hannemann, C.	1872	259	Brigg
Harder, F.	1884	140	Bark
Harder, Fr.	1878	614	Bark
Harder, G.	1883	225	Bark
Harder, J. H.	1856	190	Brigg
Harder, J. N.	1867	113	Brigg
Harder, J. N.	1865	338	Bark
Harder, P.	1870	567	Brigg
Harderm F.	1878	430	Bark
Harms, Paul	1916	503	Fischkutter m. Motor
Harms, W.	1813	412	Fischkutter
Hasselfeld, H.	1897	541	Passagierdampfer
Hauer, Fr.	1867	116	Galeasse
Hauer, H.	1878	451	Schoner
Hauer, W.	1882	299	Passagierdampfer
Hauer, W.	1869	316	Brigg
Hauer, W.	1867	379	Galeasse
Hauer, Wilh.	1890	48	Passagierdampfer
Hauth, R.	1893	57	Bark
Havemann, H.	1876	205	Brigg
Havemann, R.	1778	616	Bark
Heiden, C.	1868	619	Galeasse
Heidtmann, C.	1867	197	Bark
Heidtmann, Hr.	1859	197	Bark
Hellriegel, Ferd.	1885	549	Bark
Hellriegel, Fr.	1893	463	Bark
Hellriegel, W.	1892	647	Brigg
Herrmann, F.	1855	143	Galeasse
Herrmann, Fr.	1858	414	Bark
Heyl, Theod.	1886	168	Bark
Hildebrand, ?.	1867	319	Galeasse
Hinze, W.	1868	175	Fregatte
Hinze, W.	1862	279	Brigg
Hinze, W.	1868	668	Fregatte
Hinzmann, J.	1864	151	Brigg
Hochfeld, Chr.	1863	35	Bark
Hochfeld, W.	1889	237	Schonerbark
Hochfeld, Wilh.	1891	69	Passagierdampfer
Hoerter, Herm.	1893	468	Dampfer
Hoff, Georg A.	1860	73	Bark
Hoff, H. W.	1856	328	Bark
Hoff, Hr. W.	1833	465	Galeasse
Hoff, J.	1860	193	Brigg
Hoff, J.	1849	465	Galeasse
Hoff, J. H.	1867	459	Brigg
Hoff, J. W.	1856	103	Schoner
Hoff, Joh.	1873	459	Brigg
Hoff, Nic. Hr.	1851	103	Schoner
Hoff, Wilh.	1875	73	Bark
Höhnsen, J.	1838	11	Brigg
Holdfreder, H.	1868	562	Brigg
Holtz, ?. Heinr.	1854	666	Brigg

Name	Jahr	Nr.	Segler/Dampfer
Holtz, A. A.	1856	433	Brigg
Holtz, Dan.	1832	127	Galeasse
Holtz, F.	1869	24	Brigg
Holtz, H.	1893	531	Bark
Holtz, H.	1894	566	Bark
Holtz, Hans	1848	227	Brigg
Holtz, Joh.	1837	36	Schonerbrigg
Holtz, K.	1908	492	Dampfer
Horn, C. + 1860	1860	231	Schoner
Horn, Heinr. H.	1827	250	Galeasse
Hornfischer, 1874	1874	314	Brigg
Ihns, Pet.	1868	543	Brigg
Ihns, Pet.	1874	672	Brigg
Jäger, H.	1856	273	Bark
Jäger, Sam.	1857	457	Galeasse
Jahn, Pet. Joh. Chr.	1856	618	Bark
Jahncke, F.	1888	352	Bark
Jahncke, J. Fr.	1865	655	Brigg
Jahncke, Otto	1897	374	Passagierdampfer
Jantzen, Jac.	1883	438	Dampfer
Jantzen, Jac.	1865	580	Bark
Jantzen, Mag.	1903	522	Räderfähre
Jardin, Ferd.	1871	277	Bark
Jardin, Ferd.	1869	283	Brigg
Jardin, Ferd.	1863	329	Bark
Jennsen, Fr.	1811	71	Galeasse
Jenß, C.	1863	122	Bark
Jenß, C.	1860	498	Schonerbrigg
Jenß, J. H.	1881	190	Brigg
Jenßen, H.	1833	384	Schoner
Jenssen, Lud.	1842	56	Galeasse
Jenssen, Lud. + 1843	1841	72	Galeasse
Johannsen, Aug.	1868	42	Schoner

Name	Jahr	Nr.	Segler/Dampfer
Johannsen, L.	1865	310	Brigg
Jörk, A.	1867	279	Brigg
Jörk, aug.	1874	602	Bark
Jörk, D.	1843	279	Brigg
Jörk, F. G.	1875	96	Bark
Jörk, H.	1874	396	Brigg
Jörk, H.	1845	456	Brigg
Jörk, H.	1840	597	Schonerbrigg
Jörk, H.	1899	600	Dampfer
Jörk, P.	1857	96	Bark
Jörk, P.	1854	102	Schoner
Jörk, P. + 1903	1891	569	Bark
Jörk, P. J.	1882	96	Bark
Jörk, W.	1916	287	Dampfer
Jörk, W.	1876	560	Brigg
Jörk, Wilh.	1916	621	Dampfer
Jörns, C.	1869	285	Bark
Jörns, C.	1860	482	Brigg
Jungmann, Rich.	1904	30	Dampfer
Jürges, H.	1843	406	Schoner
Kaekenmeister, H.	1873	296	Dampfer
Kägebein, Carl	1881	106	Schonerbrigg
Kägebein, J.	1876	486	Schonerbrigg
Kämpfer, H.	1868	265	Bark
Kelterer, C. F.	1829	172	Galeasse
Kelterer, C. F.	1843	384	Schoner
Kelterer, C. P.	1855	377	Galeasse
Kienow, F. + 1874	1866	399	Schoner
Kienow, Fr.	1869	329	Bark
Kienow, H. + 1878	1877	508	Schoner
Kipp, Alb.	1889	48	Passagierdampfer
Kirchner, W.	1865	663	Brigg
Kleist, J.	1860	247	Brigg
Kleist, J.	1857	548	Brigg
Kleist, Pet.	1879	573	Brigg

Name	Jahr	Nr.	Segler/Dampfer
Klevenow, Otto	1853	575	Bark
Kluth, Jac.	1857	642	Bark
Koeve, Alb. + 1896	1891	415	Schaluppe
Kohl, M.	1831	495	Schaluppe
Kohrt, C.	1863	79	Schonerbark
Konow, A.	1876	136	Brigg
Konow, Carl + 1871	1858	631	Bark
Konow, E. A.	1881	59	Bark
Konow, H.	1849	248	Bark
Konow, Hr.	1840	78	Galeasse
Konow, Mich. Pet.	1858	10	Brigg
Konow, Pet.	1810	111	Galeasse
Konow, Pet.	1841	289	Brigg
Konow, Pet. + 1862	1862	630	Bark
Koop, A.	1866	77	Bark
Koop, Nic. W.	1876	254	Bark
Korff, C.	1916	274	Dampfer
Korff, F.	1852	578	Bark
Korff, H.	1887	513	Bark
Korff, J.	1884	210	Bark
Korff, J.	1851	596	Galeasse
Korff, J. C.	1869	670	Bark
Korff, J. J.	1856	51	Fregatte/Bark
Korff, J. J.	1847	311	Brigg
Korff, J. J.	1873	493	Brigg
Korff, Joh.	1846	71	Galeasse
Korff, Joh.	1847	233	Brigg
Korff, Joh.	1843	251	Galeasse
Korff, W.	1873	546	Schonerbark
Kossow, Fr.	1857	402	Dampfer
Kossow, Fr. H.	1851	403	Dampfer
Köster, Aug.	1881	610	Dampfer
Köster, Aug.	1882	624	Dampfer
Kräft, ?.	1852	97	Galeasse
Kräft, Hr.	1840	405	Brigg
Krahnstöver, G.	1845	405	Brigg
Krahnstöver, H. Gottfried	1829	639	Galeasse
Krahnstöver, Rob.	1861	68	Galeasse
Krakow, Carl + 1876	1874	599	Huckergaleasse
Krauel, C.	1890	536	Bark
Krauel, C.	1878	556	Brigg
Krauel, J. C.	1828	255	Galeasse
Krentzien, H.	1857	147	Bark
Krentzien, J.	1876	275	Brigg
Kreplien, Hr.	1863	161	Brigg
Kröger, C.	1865	148	Brigg
Kröger, C.	1862	653	Galeasse
Kröger, G.	1869	100	Brigg
Kröger, G.	1866	180	Bark
Kröger, G. + 1880	1874	203	Brigg
Krohn, Fr.	1868	289	Brigg
Krohn, Fr.	1874	597	Schonerbrigg
Krohn, R.	1890	219	Dampfer
Krohn, Robert	1879	2	Brigg
Krüger, ?.	1854	433	Brigg
Krüger, C.	1876	260	Brigg
Krugmann, P. H.	1879	142	Brigg
Krull, J. H.	1867	638	Brigg
Kruse, H.	1877	582	Passagierdampfer
Krützfeld, Gustav	1913	504	Dampfer
Kulow, Fr.	1863	473	Brigg
la Roche, Fr.	1916	515	Schoner
Lange, J.	1872	455	Brigg
Lange, Pet. Chr.	1814	344	Galeasse
Langhinrichs, C.	1912	408	Dampfer
Langhinrichs, D.	1878	144	Polacker Brigg
Langhinrichs, F.	1849	489	Brigg
Langhinrichs, H.	1859	231	Schoner
Langhinrichs, H.	1845	341	Galeasse
Langhinrichs, H.	1879	530	Bark
Langhinrichs, H. C.	1836	453	Galeasse
Langhinrichs, H. H.	1840	260	Brigg

Name	Jahr	Nr.	Segler/Dampfer
Langhinrichs, H. N.	1868	437	Bark
Langhinrichs, J. P.	1886	518	Fischdampfer
Langhinrichs, T.	1852	489	Brigg
Laß, Fr.	1876	29	Schoner
Laß, Fr.	1891	241	Dampfer
Laß, Fr.	1881	365	Dampfer
Laß, Hr.	1905	449	Dampfer
Lassow, C.	1895	223	Bark
Lastretto-Cannes, Louis	1895	90	Lustjacht v. Großherzog
Lebermann, A.	1866	136	Brigg
Leithoff, C.	1859	487	Brigg
Lembke, A. N.	1827	676	Galeasse
Lembke, Fr. P.	1833	464	Schonerbrigg
Lembke, H. A.	1849	524	Dampfer
Lenk, H.	1858	317	Schonerbrigg
Lenk, W.	1908	69	Passagierdampfer
Libnau, W.	1883	339	Schonerbrigg
Liebrecht, C.	1883	45	Fregatte/Bark
Liermann, Herm.	1913	442	Fischkutter
Lindemann, C.	1914	290	Passagierdampfer
Lindemann, Jac.	1846	335	Brigg
Lindemann, Joh. Hr. Aug.	1860	212	Brigg
Lindemann, P. + 1864	1860	267	Brigg
Lindenberg, A. L.	1881	92	Brigg
Lindenberg, C.	1882	505	Bark
Lindenberg, C.	1869	528	Brigg
Lindenberg, C. F.	1896	25	Bark
Lindenberg, C. F.	1896	40	Bark
Lindenberg, C. F.	1896	112	Bark
Lindenberg, C. F.	1897	208	Bark
Lindenberg, C. F.	1902	213	Brigg
Lindenberg, C. F.	1898	232	Brigg
Lindenberg, C. F.	1898	361	Galeasse
Lindenberg, C. F.	1895	381	Brigg
Lindenberg, C. F.	1864	422	Schonerbark
Lindenberg, C. F.	1881	469	Bark
Lindenberg, C. F.	1871	603	Brigg
Lindenberg, F. L.	1901	447	Bark
Lorenz, W.	1839	121	Brigg
Lorenz, W.	1912	413	Dampfer
Lübcke, C.	1889	437	Bark
Lübke, C.	1869	428	Brigg
Lübke, J. C.	1867	95	Galeasse
Luchterhand, Wilh.	1885	634	Dreimastschoner
Luchtmann, J.	1865	116	Galeasse
Lüders, Otto	1871	51	Fregatte/Bark
Ludwig, Franz	1863	224	Schonerbark
Lühmann, Gotthilf	1877	538	Schoner
Lüth, Simon	1833	3	Schoner
Lüth, Simon	1840	297	Brigg
Maack, Adolph A. + 1852	1839	268	Brigg
Maack, Hr.	1798	307	Galeasse
Maack, J. H.	1845	406	Schoner
Maack, J. H.	1845	407	Schaluppe
Maack, Jac.	1813	72	Galeasse
Maack, Jacob C. H.	1826	20	Galeasse
Maack, Joh. Heinr.	1815	132	Galeasse
Maack, W.	1876	192	Bark
Maack, Wilh.	1842	89	Galeasse
Maager, C.	1879	430	Bark
Maas, H. C.	1846	130	Brigg
Maaß, C. F.	1830	83	Brigg
Maaß, C. Fr.	1840	189	Brigg
Maaß, C. H. D.	1856	437	Bark
Maaß, Ed.	1863	607	Bark
Maaß, Erwin	1887	57	Bark
Maaß, Fr.	1854	53	Bark
Maaß, H.	1895	371	Schonerbrigg
Maaß, Herm.	1875	556	Brigg
Maaß, Hr.	1881	6	Bark
Maatz, W.	1873	450	Schonerbrigg
Malling, Rob.	1876	272	Schoner

Name	Jahr	Nr.	Segler/Dampfer
Martens, C.	1885	120	Bark
Martens, Hr.	1910	30	Dampfer
Martens, Joh.	1872	126	Schonerbrigg
Martens, Joh.	1891	659	Bark
Martins, L.	1875	236	Schoner
Matz, ?.	1850	674	Huckergaleasse
Mau, L.	1914	492	Dampfer
Meincke, Ed.	1874	215	Galeasse
Meincke, J.	1862	336	Schonerbrigg
Meincke, L.	1848	391	Schaluppe
Meincke, Lud.	1857	62	Brigg
Mentz, A.	1875	397	Bark
Mentz, Dan.	1825	378	Galeasse
Mentz, H.	1848	193	Brigg
Meyer, Aug.	1866	320	Bark
Meyer, Frz.	1895	541	Passagierdampfer
Meyer, G.	1868	592	Bark
Meyer, Hans	1917	591	Dampfer
Meyer, Joachim	1796	376	Galeasse
Meyer, W.	1895	397	Bark
Meyer, Wilh.	1899	521	Dampfer
Meyer, Wilh.	1898	600	Dampfer
Meyer, Wilh.	1872	649	Brigg
Michaelsen, H.	1876	525	Passagierdampfer
Michaelsen, H.	1866	668	Fregatte
Michelsen, A.	1865	620	Brigg
Michelsen, H. C.	1865	175	Fregatte
Misch, Fr.	1888	46	Bark
Mittendorf, F.	1859	143	Galeasse
Mittendorff, Fr.	1836	132	Galeasse
Mohn, Joh. H.	1860	205	Brigg
Möller, C.	1892	342	Bark
Möller, C.	1836	550	Schonerbrigg
Möller, D. O.	1862	387	Brigg
Möller, D. O.	1860	562	Brigg
Möller, Ew.	1901	541	Passagierdampfer
Möller, F. E.	1850	260	Brigg
Möller, F. N.	1849	484	Brigg
Möller, Fr.	1907	555	Dampfer
Möller, G.	1875	141	Brigg
Möller, J.	1877	105	Bark
Möller, J.	1834	562	Brigg
Möller, J. E.	1868	387	Brigg
Möller, J. L.	1862	501	Bark
Möller, J. M.	1860	658	Brigg
Möller, J. W.	1875	80	Bark
Möller, Jac.	1846	275	Brigg
Möller, L.	1863	177	Bark
Möller, L.	1888	607	Bark
Möller, P.	1849	620	Brigg
Müller, J.	1887	185	Bark
Mumm, Ernst	1913	485	Dampfer
Münds, Fr.	1869	238	Schaluppe
Mundt, C. + 1845	1832	309	Galeasse
Mundt, G. A.	1860	416	Fregatte
Naltzer, F.	1857	59	Bark
Niejahr, F.	1893	81	Bark
Niejahr, F.	1899	81	Bark
Niejahr, H.	1873	153	Brigg
Niejahr, H. N.	1840	360	Brigg
Niejahr, Joach.	1829	244	Hukergaleasse
Niejahr, W. D. P.	1887	196	Brigg
Niemann, B.	1891	507	Bark
Niemann, C. H.	1854	15	Brigg
Niemann, C. H.	1825	306	Galeasse
Niemann, Carl. Aug.	1862	452	Brigg
Niemann, D.	1846	99	Brigg
Niemann, D.	1838	301	Schonerbrigg
Niemann, D.	1912	507	Bark
Niemann, D.	1865	567	Brigg
Niemann, D. +	1842	149	Brigg
Niemann, D. H.	1824	255	Galeasse

Name	Jahr	Nr.	Segler/Dampfer
Niemann, E. H.	1842	143	Galeasse
Niemann, Elias J.	1827	16	Brigg
Niemann, Ernst	1879	158	Bark
Niemann, Ernst	1879	179	Bark
Niemann, F. W.	1872	223	Bark
Niemann, F. w.	1847	316	Brigg
Niemann, G.	1854	429	Brigg
Niemann, H.	1861	41	Galeasse
Niemann, H.	1843	67	Schonerbrigg
Niemann, H.	1825	74	Galeasse
Niemann, H.	1863	141	Brigg
Niemann, H.	1837	453	Galeasse
Niemann, H.	1839	472	Brigg
Niemann, H.	1866	561	Bark
Niemann, H. D.	1857	108	Bark
Niemann, H. D.	1839	109	Brigg
Niemann, H. F.	1841	151	Brigg
Niemann, H. H.	1849	638	Brigg
Niemann, H. N.	1880	15	Brigg
Niemann, H. R.	1807	143	Galeasse
Niemann, Hans	1802	139	Galeasse
Niemann, Hans + 1869	1865	145	Bark
Niemann, Heinr.	1830	509	Galeasse
Niemann, Hr.	1830	139	Galeasse
Niemann, Hr.	1898	219	Dampfer
Niemann, Hr.	1891	393	Bark
Niemann, Hr.	1813	453	Galeasse
Niemann, Hr.	1842	628	Galeasse
Niemann, J.	1880	218	Bark
Niemann, J.	1886	363	Schoner
Niemann, J. H.	1846	426	Bark
Niemann, L.	1855	110	Brigg
Niemann, L. + 1892	1885	444	Bark
Niemann, N.	1852	395	Brigg
Niemann, N. + 1882	1852	200	Brigg
Niemann, Nic. + 1866	1838	354	Brigg
Niemann, P. + 1860	1860	593	Brigg
Niemann, P. D.	1879	256	Bark
Niemann, P. D.	1866	543	Brigg
Niemann, Pet.	1827	619	Galeasse
Niemann, Pet. Dan.	1840	348	Brigg
Niemann, R.	1868	616	Bark
Niemann, Rob.	1913	613	Dampfer
Niemann, W.	1913	409	Dampfer
Noland, Joh. Hr.	1827	87	Galeasse
Oberländer, Chr.	1861	470	Bark
Oelrichs, Hr.	1907	600	Dampfer
Ohle, E.	1882	529	Bark
Ohle, H. + 1894	1892	342	Bark
Ohlerich, C.	1896	313	Dampfer
Ohlerich, C.	1891	327	Dampfer
Ohlerich, D.	1857	143	Galeasse
Ohlerich, D.	1896	541	Passagierdampfer
Ohlerich, Dan.	1860	552	Passagierdampfer
Ohlerich, Ed.	1881	374	Passagierdampfer
Ohlerich, Ed.	1873	482	Brigg
Ohlerich, H.	1913	337	Dampfer
Ohlerich, H. + 1875	1867	667	Bark
Ohlerich, Hr.	1855	417	Bark
Ohlerich, Hr.	1861	668	Fregatte
Ohlerich, J. P.	1855	552	Passagierdampfer
Ohlerich, J. P.	1855	581	Passagierdampfer
Ohlerich, R.	1884	607	Bark
Ohloffs, C. F. J.	1868	498	Schonerbrigg
Ohloffs, Chr.	1855	587	Dampfer
Ohloffs, Chr.	1856	606	Brigg
Ohlsen, Joach.	1814	376	Galeasse
Ohlsen, Pet. Vinc. J.	1830	116	Galeasse
Ohlsen, W.	1853	620	Brigg
Oldenburg, G.	1859	356	Schoner
Oldenburg, Georg	1866	58	Schonerbrigg
Oldenburg, H.	1879	45	Fregatte/Bark

Name		Jahr	Nr.	Segler/Dampfer
Oldenburg, H.		1869	99	Brigg
Oldenburg, Helm.		1877	165	Schoner
Onnen, W.		1890	170	Fischdampfer
Onnen, W.		1892	583	Fischdampfer
Opitz, Fr.		1882	545	Brigg
Opitz, Fr.		1887	594	Bark
Otto, W.		1890	216	Bark
Overlack, R.		1914	519	Dampfer
Paap, J.		1888	363	Schoner
Paetow, M.		1830	353	Bark
Pagels, F.		1889	185	Bark
Pagels, Fr.		1882	21	Bark
Pahl, H.		1873	79	Schonerbark
Pahnke, Otto		1916	118	Dampfer
Papenhagen, H.		1892	352	Bark
Papenhagen, H.		1898	541	Passagierdampfer
Parow, Hr.		1854	143	Galeasse
Parow, J. C.		1854	395	Brigg
Parow, J. H.		1852	341	Galeasse
Parpw, H.		1831	604	Smack
Peipke, M. C.		1880	259	Brigg
Permien, Alb.	vor	1889	398	Bark
Permien, Albert		1890	331	Bark
Permien, C. H.		1850	196	Brigg
Permien, E.		1864	338	Bark
Permien, G. H.		1838	24	Brigg
Permien, H.		1892	164	Bark
Permien, H. C.		1875	196	Brigg
Permien, H. H.		1855	460	Bark
Permien, Hr. + 1860		1827	656	Galeasse
Permien, J.		1854	443	Brigg
Permien, J. H. D.		1857	317	Schonerbrigg
Permien, Joach.		1840	163	Galeasse
Permien, Lorenz		1801	341	Galeasse
Permien, N.		1851	481	Galeasse

Name	Jahr	Nr.	Segler/Dampfer
Permien, Nic.	1852	41	Galeasse
Permien, Nic.	1826	75	Galeasse
Permien, P.	1850	593	Brigg
Permien, P. N.	1835	643	Brigg
Permien, Pet.	1814	628	Galeasse
Peters, A.	1875	589	Brigg
Peters, C.	1876	99	Brigg
Peters, Carl	1870	673	Schonerbrigg
Peters, H,	1869	184	Brigg
Peters, H. A.	1879	288	Brigg
Peters, H. A. + 1890	1887	315	Bark
Peters, H. C.	1838	166	Schoner
Peters, H. W. + 1853	1853	129	Schonerbrigg
Peters, Hr. + 1892	1880	65	Bark
Peters, J.	1869	305	Brigg
Peters, J.	1836	472	Brigg
Peters, J.	1863	498	Schonerbrigg
Peters, J. C.	1832	211	Brigg
Peters, J. D.	1852	17	Brigg
Peters, Jac.	1851	247	Brigg
Peters, Lud. Fr.	1870	55	Bark
Peters, Lud. Fr.	1860	671	Bark
Peters, N.	1857	431	Brigg
Peters; Joach.	1868	322	Yacht
Pieplow, H.	1850	619	Galeasse
Pieplow, H.	1863	647	Brigg
Pieplow, H.	1838	672	Brigg
Pieplow, J.	1866	357	Schoner
Pieplow, Otto	1890	636	Schoner
Plath, W.	1897	313	Dampfer
Plath, W.	1896	327	Dampfer
Plath, W.	1903	585	Dampfer
Platzh, W.	1890	327	Dampfer
Podeus, Hr.	1859	623	Bark
Pölchow, J. + 1859	1857	111	Galeasse
Prikker, N.	1894	153	Brigg
Probst, H.	1905	366	Schoner

Name	Jahr	Nr.	Segler/Dampfer
Prohn, J. C.	1856	356	Schoner
Radloff, H.	1874	525	Passagierdampfer
Radloff, Hr.	1821	344	Galeasse
Radloff, Hr.	1846	466	Schaluppe
Radloff, Hr.	1856	671	Bark
Radloff, Hr.	1814	676	Galeasse
Rahden, Chr.	1868	243	Brigg
Rahden, Christoph	1887	86	Bark
Rahden, E.	1823	639	Galeasse
Rahden, Hr.	1897	81	Bark
Rahden, Hr.	1888	86	Bark
Rahden, Pet.	1911	118	Dampfer
Rahtkens, F.	1877	615	Bark
Ramm, A.	1848	671	Bark
Ramm, H. C.	1854	630	Bark
Ramm, H. E.	1839	155	Galeasse
Regenstein, P.	1914	591	Dampfer
Rehberg, Alb.	1870	362	Bark
Rehberg, B.	1866	338	Bark
Rehberg, Chr.	1839	102	Schoner
Rehberg, J.	1909	271	Dampfer
Rehberg, P.	1858	338	Bark
Rehberg, R.	1880	303	Brigg
Reimer, C.	1862	178	Brigg
Reimer, J.	1867	292	Bark
Reinholz, ?.	1868	184	Brigg
Rening, H. C.	1871	1	Bark
Rening, H. C.	1875	18	Fischkutter
Rening, H. C.	1851	22	Bark
Rening, H. C.	1886	107	Bark
Rening, Zach.	1832	461	Schoner
Rentz, F. G.	1823	535	Galeasse
Rentz, F. G.	1923	558	Galeasse
Rentz, H.	1831	62	Brigg
Renz, Joh.	1803	78	Galeasse
Rickmann, Dan.	1797	38	Galeasse
Rickmann, Hr.	1824	407	Schaluppe
Rickmann, W.	1897	223	Bark
Rickmann, Wilh.	1894	117	Bark
Rickmann, Wilh.	1890	475	Bark
Rittgardt, H.	1855	203	Brigg
Rittgardt, Hr.	1875	5	Bark
Rohde, C.	1890	150	Brigg
Rohde, C.	1875	346	Schoner
Rohde, C. C. Fr.	1874	187	Brigg
Rohde, Carl	1895	660	Brigg
Rohde, F.	1835	511	Brigg
Rohde, Fr.	1855	329	Bark
Rosenkranz, A.	1878	435	Schoner
Rosenow, C.	1870	473	Brigg
Rosenow, C.	1889	565	Brigg
Rühmann, H.	1860	297	Brigg
Runge, Hr.	1862	633	Brigg
Russow, H. P.	1841	270	Brigg
Russow, H. P.	1834	391	Schaluppe
Saegert, C.	1896	44	Schonerbrigg
Saegert, C.	1891	153	Brigg
Saegert, E.	1880	404	Brigg
Sager, C.	1866	140	Bark
Sager, C.	1859	151	Brigg
Sagert, C.	1863	284	Brigg
Saggau, H.	1880	21	Bark
Sandberg, D. A.	1842	206	Schaluppe
Sandberg, G. A.	1832	495	Schaluppe
Sandberg, H. F.	1853	495	Schaluppe
Sandberg, Wilh. Lud.	1866	490	Yacht
Sanftleben, C.	1836	233	Brigg

Name	Jahr	Nr.	Segler/Dampfer
Sanftleben, C.	1836	251	Galeasse
Sanftleben, C.	1841	370	Brigg
Sanftleben, C.		403	Dampfer
Sanftleben, C. F.	1854	391	Schaluppe
Schall, C.	1890	432	Bark
Schall, Jul.	1912	410	Dampfer
Schäning, J.	1888	590	Räderfähre
Schäning, P.	1882	119	Brigg
Schell, F.	1910	554	Galeasse
Schiemann, C.	1895	418	Bark
Schlottmann, Pet.	1888	113	Brigg
Schmidt, A.	1914	133	Dampfer
Schmidt, A.	1869	489	Brigg
Schmidt, A.	1878	592	Bark
Schmidt, Andr.	1874	537	Bark
Schmidt, B.	1885	397	Bark
Schmidt, C.	1886	374	Passagierdampfer
Schmidt, C.	1881	572	Schonerbark
Schmidt, C.	1886	576	Passagierdampfer
Schmidt, E.	1889	463	Bark
Schmidt, Ernst	1893	665	Bark
Schmidt, Fr.	1888	299	Passagierdampfer
Schmidt, Fr.	1886	427	Schoner
Schmidt, J.	1865	238	Schaluppe
Schmidt, R.	1903	522	Räderfähre
Schmidt, Rob.	1891	590	Räderfähre
Schmiedendorff, R.	1916	337	Dampfer
Schmieter, H.	1911	226	Dampfer
Schmitz, A.	1880	654	Brigg
Schneider, P.	1854	571	Bark
Schneider, Paul	1842	214	Schonerbrigg
Schneider, Paul	1862	259	Brigg
Schneider, Paul	1842	639	Galeasse
Schnell, Tönnies	1807	98	Schaluppe
Schomann, Otto	1876	385	Schoner
Schönemann, A.	1876	609	Bark
Schoof, H.	1874	467	Schonerbrigg

Name	Jahr	Nr.	Segler/Dampfer
Schramm, Hr.	1840	11	Brigg
Schröder, ?. Joh.	1848	401	Galeasse
Schröder, A.	1837	38	Galeasse
Schröder, A.	1857	205	Brigg
Schröder, Alb.	1850	62	Brigg
Schröder, H.	1877	305	Brigg
Schröder, H.	1862	651	Brigg
Schröder, N. + 1852	1851	390	Schonerbrigg
Schröder, Otto	1867	397	Bark
Schuldt, H.	1893	190	Brigg
Schuldt, Hr. + 1895	1887	242	Galeasse
Schuller, L.	1863	298	Schoner
Schultz, G.	1862	300	Bark
Schultz, G.	1867	574	Brigg
Schultz, H.	1876	84	Bark
Schultz, H.	1873	589	Brigg
Schultz, H.	1870	646	Brigg
Schultz, H.	1877	650	Schonerbrigg
Schultz, Heinr. + 1906	1905	644	Dampfer, alle ertrunken
Schultz, J.	1880	311	Brigg
Schultz, J.	1880	493	Brigg
Schultz, R.	1870	470	Bark
Schultz, R. W.	1880	579	Brigg
Schultz, W.	1879	282	Dampfer
Schultze, F.	1855	664	Bark
Schultze, H.	1870	340	Brigg
Schultze, J.	1912	479	Fischkutter m. Motor
Schultze, Th.	1888	518	Fischdampfer
Schumacher, C.	1917	519	Dampfer
Schütze, C.	1858	340	Brigg
Schwartz, Aug. + 1901	1901	135	Galeasse
Schwarz, Bernh.	1888	188	Brigg
Schwebke, Aug.	1891	113	Brigg
Schwebke, Aug.	1901	157	Fregatte
Schwebke, F.	1875	50	Brigg
Schweder, Joh. F.	1818	558	Galeasse
Schwemer, August	1874	82	Bark

Name	Jahr	Nr.	Segler/Dampfer
Schwerin, Karl	1913	564	Fischkutter m. Motor
Seeger-Berlin, Wilh.	1913	101	Lustjacht
Segebarth, G.	1895	154	Dampfer
Severien, C.	1871	536	Bark
Seyer, Jac.	1864	125	Brigg
Seyer, Pet.	1842	125	Brigg
Sinnig, C. H.	1881	569	Bark
Sinnig, H.	1847	234	Brigg
Sinnig, H. + 1874	1870	445	Brigg
Sinnig, Pet.	1891	544	Bark
Sinning, H.	1840	478	Brigg
Spiegelberg, Jul.	1894	146	Dampfer
Spiegelberg, Jul.	1892	454	Dampfer
Spiegelberg, Paul	1893	154	Dampfer
Stabem, H.	1869	637	Brigg
Staben, C.	1886	150	Brigg
Staben, Chr.	1862	150	Brigg
Staben, H.	1893	507	Bark
Staben, H. E.	1840	419	Galeasse
Staben, H. P.	1861	321	Schonerbrigg
Staben, H.C.	1882	321	Schonerbrigg
Staben, J. H.	1846	131	Galeasse
Staben, Nic.	1841	110	Brigg
Staben, P.	1856	399	Schoner
Staben, P. + 1877	1859	229	Brigg
Staben, P. Fr.	1875	553	Bark
Staben, Pet. Fr.	1861	599	Huckergaleasse
Stadtländer, Chr.	1863	31	Schonerbark
Stadtländer, Chr.	1860	483	Brigg
Stalbohm, H.	1887	170	Fischdampfer
Staude, F.	1872	369	Bark
Steffen, J.	1866	161	Brigg
Stielow, H.	1866	363	Schoner
Stoll, Ernst	1891	69	Passagierdampfer
Stoll, J.	1851	391	Schaluppe
Stoll, J.	1849	596	Galeasse
Strelow, C.	1872	79	Schonerbark
Strelow, C.	1875	673	Schonerbrigg
Strübing, Aug. G.	1867	259	Brigg
Stüdemann, H. + 1833	1830	378	Galeasse
Stüdemann, J.	1840	406	Schoner
Stüdemann, J.	1843	653	Galeasse
Stüdemann, Joach.	1833	389	Galeasse
Stuhr, H.	1885	141	Brigg
Suhr, Carl	1894	454	Dampfer
Suhr, Fr.	1909	519	Dampfer
Suhr, H.	1907	585	Dampfer
Suhrbier, ?.	1850	228	Yacht
Supmer, Hr.	1864	245	Brigg
Susemihl, Wilh.	1909	69	Passagierdampfer
Thiele, G.	1866	556	Brigg
Thiele, Georg	1866	620	Brigg
Thilo, A.	1831	676	Galeasse
Thode, Georg	1840	577	Bark
Topp, Heinr.	1911	622	Dampfer
Topp, W.	1879	291	Brigg
Töpp, W.	1889	216	Bark
Töppe, Chr.	1796	378	Galeasse
Türk, Otto	1862	42	Schoner
Uekermünde, C.	1871	294	Schoner
Unbehauen, H.	1882	512	Yacht
Unbekannt	1869	551	Yacht
Unbesetzt	1904	7	Dreimastschoner

Name	Jahr	Nr.	Segler/Dampfer
v. Tronchin, Ed.	1860	123	Schonerbark
Vetterick, F.	1901	554	Galeasse
Vick, H.	1916	591	Dampfer
Vick, J.	1868	212	Brigg
Vick, J.	1860	379	Galeasse
Vick, J. J.	1852	620	Brigg
Vick, Paul	1911	557	Dampfer
Vick, Pet.	1889	568	Bark
Vick, Pet. Mich.	1852	653	Galeasse
Viegenschow, F.	1876	221	Schoner
Völschow, H.	1863	629	Galeasse
Völschow, J.	1861	325	Schonerbrigg
Voltmer, Paul	1869	140	Bark
Voß, ?.	1854	403	Dampfer
Voß, A.	1878	489	Brigg
Voß, Alb.	1879	263	Brigg
Voß, Bernh.	1870	230	Bark
Voß, C.	1846	247	Brigg
Voß, C. H.	1879	152	Brigg
Voß, C. H.	1883	625	Schoner
Voß, D.	1871	209	Bark
Voß, D.	1856	611	Bark
Voß, D. C.	1858	496	Bark
Voß, Dan.	1871	497	Bark
Voß, Dan.	1837	528	Brigg
Voß, E.	1893	240	Bark
Voß, Ferd.	1870	534	Bark
Voß, Fr.	1891	12	Bark
Voß, Fr.	1897	269	Schoner
Voß, H.	1875	142	Brigg
Voß, H.	1875	270	Brigg
Voß, H.	1886	446	Brigg
Voß, H. C.	1856	283	Brigg
Voß, H. C.	1855	430	Bark
Voß, H. C.	1864	445	Brigg
Voß, H. D.	1857	288	Brigg
Voß, H. D.	1855	545	Brigg

Name	Jahr	Nr.	Segler/Dampfer
Voß, H. E.	1869	533	Bark
Voß, H. F. Ferd.	1861	169	Brigg
Voß, H. N.	1869	652	Galeasse
Voß, H. P.	1818	341	Galeasse
Voß, H. W.	1855	142	Brigg
Voß, Hans	1809	246	Brigg
Voß, Hr.	1849	14	Brigg
Voß, Hr.	1886	80	Bark
Voß, Hr.	1876	288	Brigg
Voß, Hr.	1847	318	Bark
Voß, Hr. Nic.	1836	514	Brigg
Voß, J.	1876	269	Schoner
Voß, J. Fr.	1855	270	Brigg
Voß, J. H.	1837	431	Brigg
Voß, J. N.	1856	325	Schonerbrigg
Voß, J. P.	1840	257	Brigg
Voß, J. P.	1841	510	Brigg
Voß, Jac. Nic.	1863	2	Brigg
Voß, Joach.	1857	263	Brigg
Voß, Joach. + 1863	1857	532	Brigg
Voß, L.	1877	474	Brigg
Voß, N.	1915	226	Dampfer
Voß, N.	1836	457	Galeasse
Voß, N. H. + 1863	1842	194	Brigg
Voß, Nic.	1849	458	Brigg
Voß, Nic. Chr.	1833	281	Galeasse
Voß, P.	1862	169	Brigg
Voß, P.	1886	254	Bark
Voß, P.	1856	265	Bark
Voß, P.	1854	340	Brigg
Voß, P. + 1870	1860	102	Schoner
Voß, P. H.	1877	496	Bark
Voß, P. H.	1873	627	Schonerbrigg
Voß, P. H. + 1896	1895	113	Brigg
Voß, P. L.	1867	474	Brigg
Voß, P. N.	1849	474	Brigg
Voß, Pet.	1848	514	Brigg

Name	Jahr	Nr.	Segler/Dampfer
Voß, Pet. Fr. Ernst	1862	333	Bark
Voß, Pet. Joach.	1859	652	Galeasse
Voß, T.	1974	452	Brigg
Voß, T. D.	1859	456	Brigg
Voß, T. H.	1862	652	Galeasse
Voß, Tön.	1840	131	Galeasse
Voß, Tön.	1880	411	Bark
Voß, Tön.	1848	457	Galeasse
Voß, Tön.	1816	652	Galeasse
Voß, Tönnies	1877	240	Bark
Voß, Tönnies	1857	310	Brigg
Voß, Tönnies	1838	316	Brigg
Voß, Tönnies jun.	1835	156	Galeasse
Voß, W. H.	1866	19	Bark
Waack, Fr.	1896	80	Bark
Waack, Fr.	1879	130	Brigg
Waack, J.	1869	125	Brigg
Wachsmuth, H.	1878	289	Brigg
Wecker, C.	1867	425	Bark
Wecker, Carl + 1882	1872	657	Dampfer
Wegner, Carl	1883	610	Dampfer
Wegner, H.	1845	472	Brigg
Wegner, Hr.	1862	184	Brigg
Weltzien, Fr.	1909	30	Dampfer
Wendel, C.	1867	420	Brigg
Wendt, Aug.	1864	592	Bark
Wendt, J.	1826	379	Galeasse
Weßmann, H.	1896	573	Brigg
Weßmann, Th.	1894	471	Schonerbark
Westendorf, H.	1862	316	Brigg
Westendorf, J.	1857	239	Bark
Westendorff, A.	1871	340	Brigg
Westendorff, H.	1887	13	Bark
Westendorff, L.	1871	100	Brigg
Westphal, H.	1862	289	Brigg
Westphal, H.	1849	308	Galeasse
Westphal, H.	1867	573	Brigg
Westphal, H. H.	1838	36	Schonerbrigg
Wiencke, H.	1868	606	Brigg
Wiencke, J.	1878	374	Passagierdampfer
Wiese, G.	1848	405	Brigg
Wilken, Fr.	1875	396	Brigg
Wilken, J.	1864	79	Schonerbark
Willgoß, J.	1827	384	Schoner
Willgoß, Joh. Fr.	1825	376	Galeasse
Winterberg, Otto	1885	359	Galeasse
Witt, C. F. P.	1854	4	Bark
Witt, Fr.	1828	71	Galeasse
Witt, Fr.	1889	367	Bark
Witt, Fritz	1880	188	Brigg
Witt, H.	1876	220	Schoner
Witt, H.	1877	386	Schoner
Witt, H.	1887	392	Galeasse
Witt, J. H.	1912	271	Dampfer
Witt, Ludw.	1910	591	Dampfer
Witt, W. J. H.	1878	516	Brigg
Wöhlert, Caspar + 1824	1815	307	Galeasse
Wollenberg, Fr.	1880	8	Paassagierdampfer
Zaage, J. C.	1816	131	Galeasse
Zander, O.	1883	120	Bark
Zelck, G. H.	1840	604	Smack
Zelk, Albert	1868	34	Brigg
Zelk, Albert	1884	64	Bark
Zelk, J.	1841	43	Schaluppe
Zelk, L.	1889	446	Brigg
Zelk, L.	1887	567	Brigg
Zeller, L.	1861	434	Schoner
Zeltz, J.		403	Dampfer
Zeltz, J.	1850	617	Schoner
Zeltz; J.	1851	587	Dampfer

Name	Jahr	Nr.	Segler/Dampfer
Zeplien, A. Hr.	1852	100	Brigg
Zeplien, C.	1857	550	Schonerbrigg
Zeplien, C. M.	1840	318	Bark
Zeplien, D. H.	1846	75	Galeasse
Zeplien, D. H.	1865	199	Brigg
Zeplien, Dan.	1868	340	Brigg
Zeplien, Dan. Aug.	1861	323	Brigg
Zeplien, F.	1874	258	Bark
Zeplien, H. H.	1824	481	Galeasse
Zeplien, Hans	1832	478	Brigg
Zeplien, Hr. + 1881	1878	460	Bark
Zeplien, Hr. Nic.	1847	23	Brigg
Zeplien, J. N.	1868	247	Brigg
Zeplien, J. N.	1874	330	Brigg
Zeplien, J. O.	1877	276	Bark
Zeplien, Joach.	1829	308	Galeasse
Zeplien, Joach.	1855	514	Brigg
Zeplien, Joach.	1840	676	Galeasse
Zeplien, P.	1854	37	Brigg
Zeplien, P.	1854	595	Brigg
Zeplien, P. J.	1854	595	Brigg
Zeplien, P. N.	1821	78	Galeasse
Zeplien, Paul R.	1858	303	Brigg
Zeplien, Pet.	1815	251	Galeasse
Zeplien, Peter	1848	304	Brigg
Zeplien, Tönnies	1888	235	Bark
Zeyssig, E.	1869	186	Bark
Zeyssig, Emil	1878	181	Dampfer
Zirk, J. + 1874	1874	131	Galeasse
zur Nedden	1870	77	Bark

Kaperungen:

1870	Bark „Brillant“	Zeyssig, E.	von Taganrog (Asowsches Meer) nach Falmouth	bei Malaga	in Oran verkauft
1870	Bark „Franziska“	Dillwitz, D.	von Newcastle nach Swinemünde		in Dünkirchen verkauft
1870	Brigg „Ludwig“	Westphal, P.	von Riga nach Newcastle	in der Nordsee	auf See verbrannt
1870	Bark „Meta“	Niemann, F. W.	von Taganrog (Asowsches Meer) nach Falmouth		in Rochefort verkauft
1870	Brigg „Norddeutschland“	Dillwitz, H.	Von Taganrog (Asowsches Meer) nach Falmouth		in Oran verkauft
1870	Bark „Salamander“	Jahn, Christoph	von Newcastle nach Rostock	in der Nordsee	gesunken
1870	Bark „Wanderer“	Niemann, Ernst	von Liverpool nach Rosario (Argentinien)	bei Bahia (Brasilien)	
1870	Bark „Tönnies Voss“	Voß, P.J.	von Taganrog (Asowsches Meer) nach Falmouth	bei Gibraltar	in Algier verkauft
1871	Brigg „Alma“	Bauer, Hr.	von Cardiff nach Kertsch (Halbinsel Krim)	nahe Insel Syra (Griechenl.)	
1871	Bark „Elise v. Lowtzow“	Bradhering	von Odessa nach Marseille	Bei Marseille	in Marseille verkauft
1871	Bark „Johannes Keppler“	Fretwurst, C. F.	von Swansea nach Konstantinopel		in Toulon verkauft
1914	Bark „Frieda Mahn“	Niemann, D.	von Hamburg nach Callao (Peru)	bei Calais	in Le Havre verkauft

Verbleib der Rostocker Schiffe:

Ereignis	Schiffseinheiten	Anteil in %
verkauft	353	27,20
gestrandet	349	26,89
gesunken	178	13,71
verschollen	118	9,09
kondemniert, verkauft	60	4,62
in Fahrt/noch registriert	51	3,93
Verbleib unbekannt	45	3,47
Name geändert	43	3,31
abgewrackt	34	2,62
kondemniert	33	2,54
beschlagnahmt	18	1,39
gekapert	12	0,92
verbrannt	4	0,31
	1298	100,00

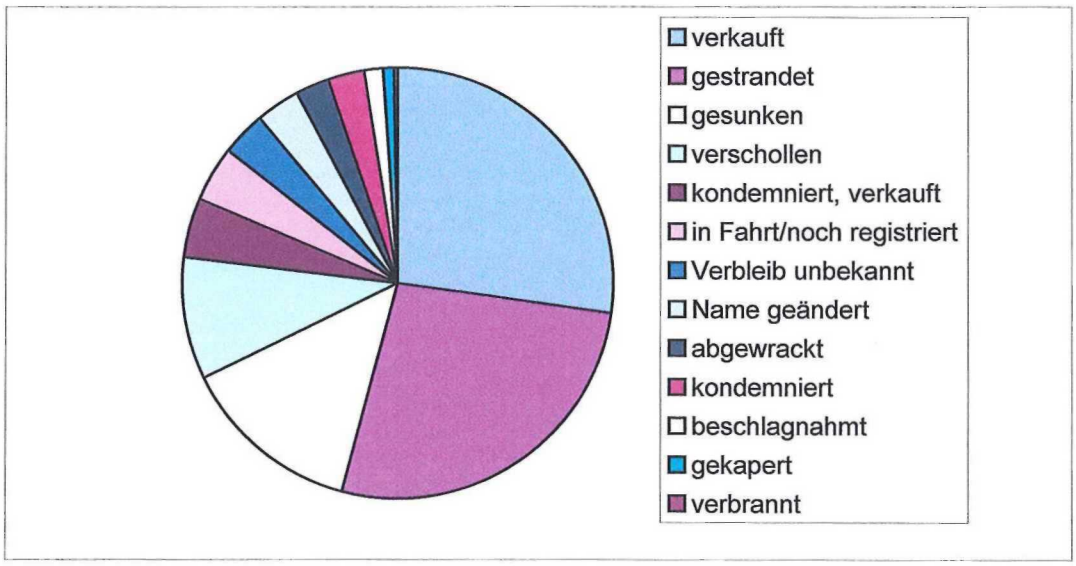

verkauft: in die ganze Welt, Ende des 19. Jahrhunderts vermehrt nach Schweden

gestrandet: aus den verschiedensten Gründen, Navigationsfehler; schlechtes Wetter; Ankerketten gebrochen; im Sturm auf Strand gesetzt, um die Mannschaft zu retten

kondemniert, verkauft: auf der Reise seeuntüchtig geworden und im Ausland verkauft

kondemniert: als seeuntüchtig erklärt und reparaturunfähig oder reparaturunwürdig

beschlagnahmt: im 1. Weltkrieg

gekapert: im Deutsch Französichen Krieg; 1 Schiff im 1. WK;

Quellen:

Rahden, Kapitän Heinrich, Die Schiffer der Rostocker Handelsflotte, Walter F.E. Andreas Verlag, Hamburg 1993

Rabbel, Jürgen, Rostocker Windjammer Hölzerne Segler, 2. erweiterte Auflage, Hinstorff Verlag Rostock

Rabbel, Jürgen, Rostocks eiserne Segler, 2.Auflage, Hinstorff Verlag Rostock

Berg, Gustav, Beiträge zur Geschichte des Darßes und des Zingstes, Scheunen-Verlag 1999

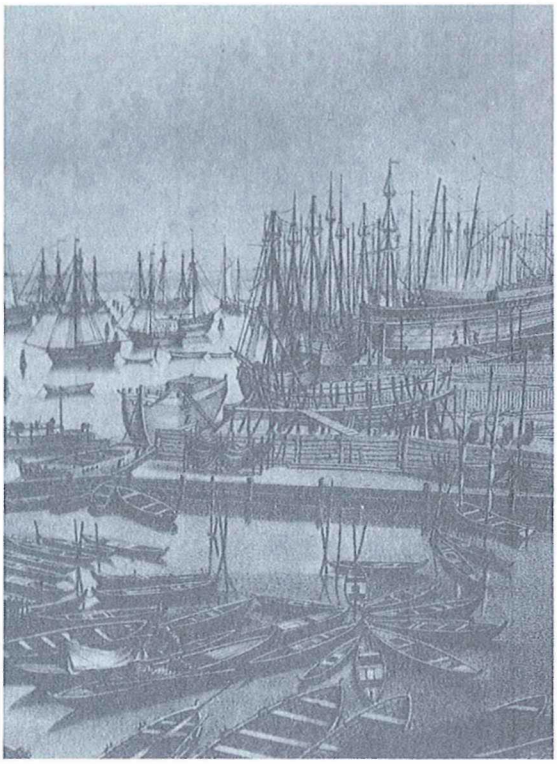

Ruhe im Hafen

Bark „Alexander von Humboldt“ vor Kap Horn